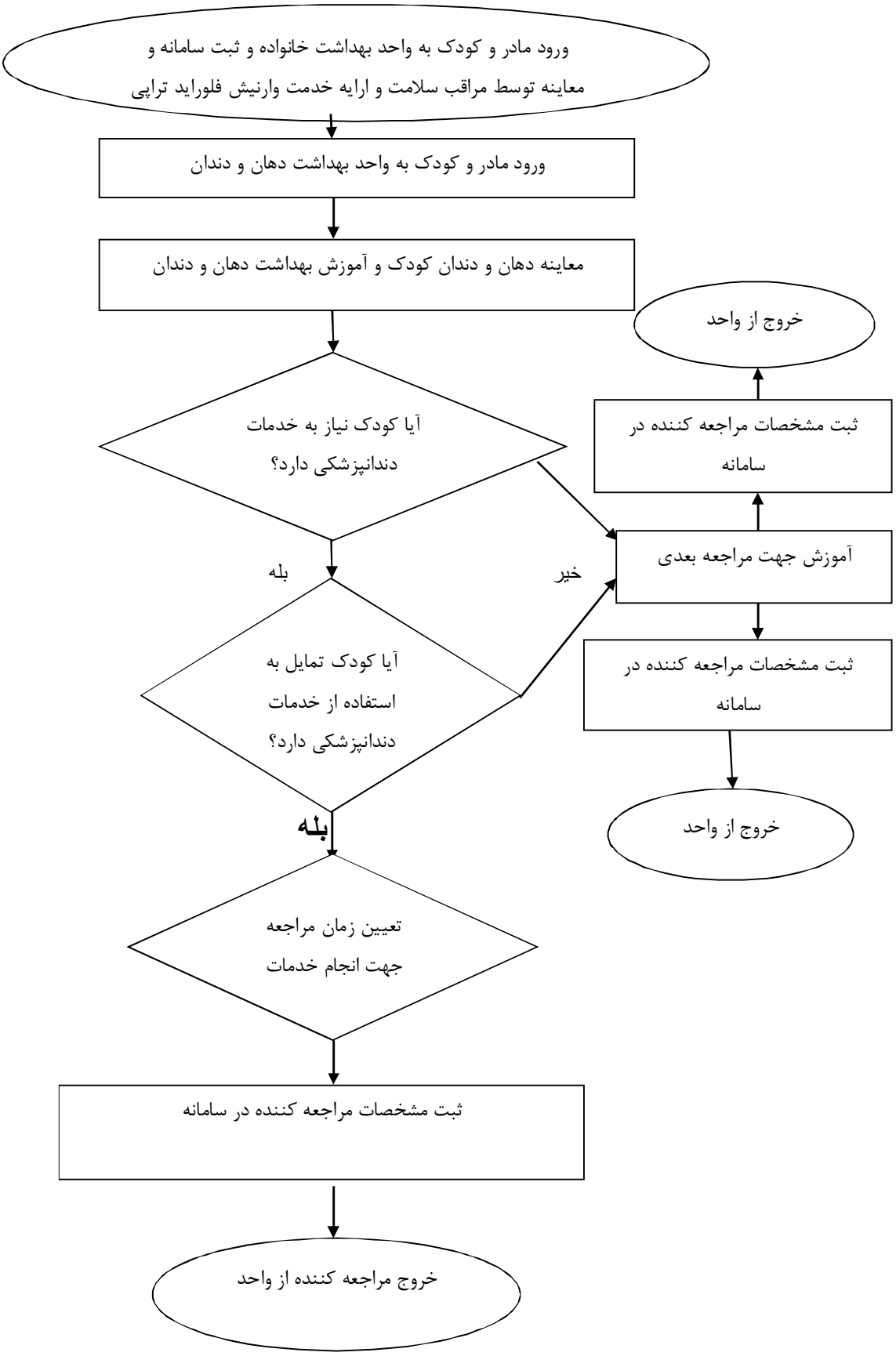فلو چارت مراقبت دهان و دندان کودکان ۳ تا ۶ سال در مرکز بهداشتی